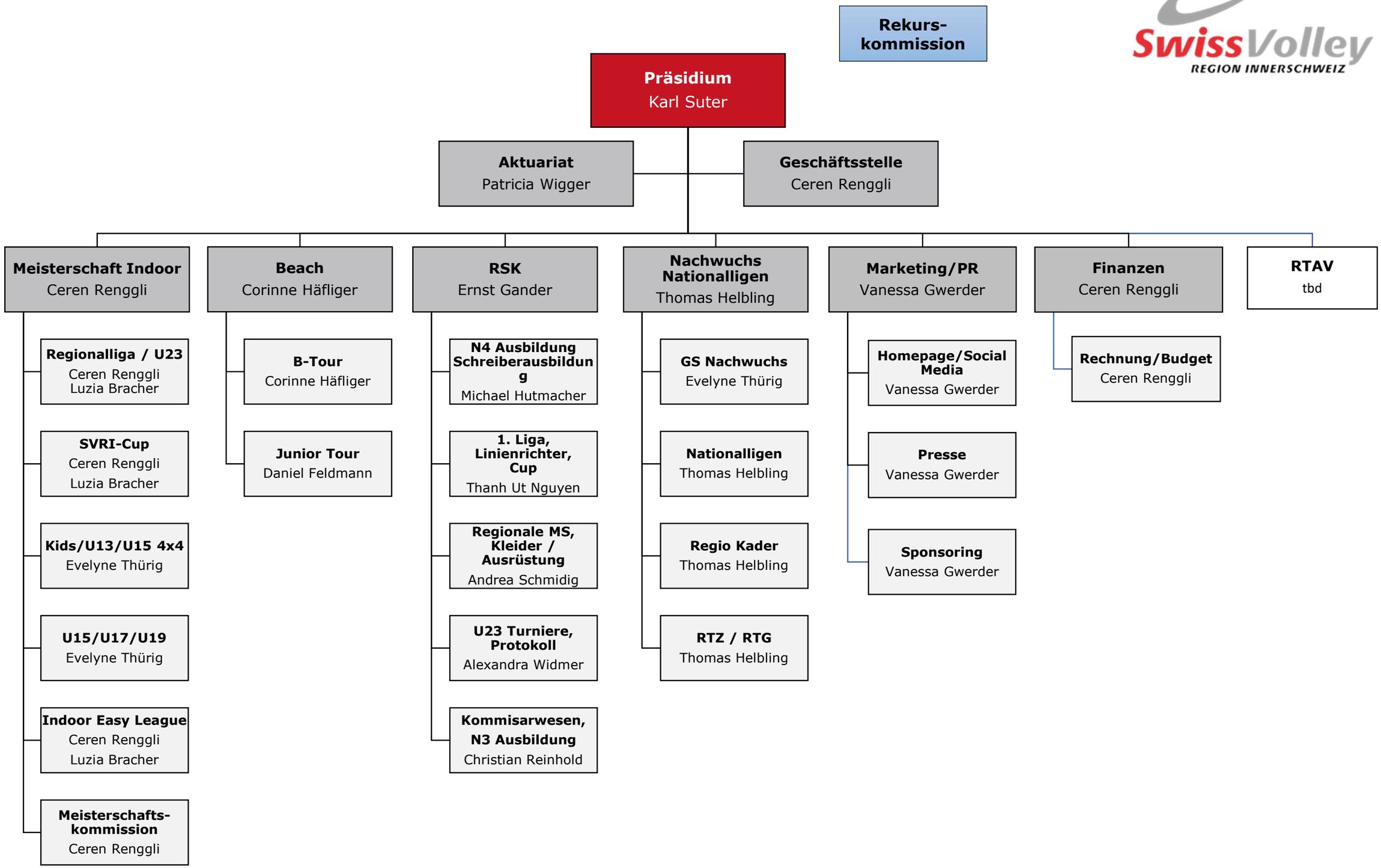
Rekurs-kommission
Präsidium
Karl Suter
Aktuariat
Patricia Wigger
Geschäftsstelle
Ceren Renggli
Meisterschaft Indoor
Ceren Renggli
Regionalliga / U23
Ceren Renggli
Luzia Bracher
SVRI-Cup
Ceren Renggli
Luzia Bracher
Kids/U13/U15 4x4
Evelyne Thürig
U15/U17/U19
Evelyne Thürig
Indoor Easy League
Ceren Renggli
Luzia Bracher
Meisterschafts-kommission
Ceren Renggli
Beach
Corinne Häfliger
B-Tour
Corinne Häfliger
Junior Tour
Daniel Feldmann
RSK
Ernst Gander
N4 Ausbildung Schreiberausbildung
Michael Hutmacher
1. Liga, Linienrichter, Cup
Thanh Ut Nguyen
Regionale MS, Kleider / Ausrüstung
Andrea Schmidig
U23 Turniere, Protokoll
Alexandra Widmer
Kommisarwesen, N3 Ausbildung
Christian Reinhold
Nachwuchs Nationalligen
Thomas Helbling
GS Nachwuchs
Evelyne Thürig
Nationalligen
Thomas Helbling
Regio Kader
Thomas Helbling
RTZ / RTG
Thomas Helbling
Marketing/PR
Vanessa Gwerder
Homepage/Social Media
Vanessa Gwerder
Presse
Vanessa Gwerder
Sponsoring
Vanessa Gwerder
Finanzen
Ceren Renggli
Rechnung/Budget
Ceren Renggli
RTAV
tbd

08.02.2025/vg